

Boletim

somos
CCOP

Selita

**LEITE DE
QUALIDADE:
MAIS RESULTADO
PARA O COOPERADO**



**EXPOSIÇÕES
AGROPECUÁRIAS**

**FALA
COOPERADO**

LEITE SELITA,
O SEGUNDO
LEITE NA VIDA
DE TODOS NÓS.

LEITE
MATERNO,
PRIMEIRO
E ÚNICO.

FELIZ DIA DAS MÃES

Instagram Facebook selitalaticinios



Posto de
VENDAS

Promoção
Toda
Quarta

10% desconto para
cooperados



Selita 1938



Vitória da esperança!

Inicialmente, eu gostaria de agradecer, a cada cooperado que participou da AGO que consagrou a nossa eleição para o Conselho de Administração da Selita. Aos que não estiveram presentes e mesmo aqueles que votaram na outra chapa, eu quero fazer um apelo para que acreditem na Cooperativa. Pessoalmente, vou me dedicar para trazer de volta a esperança, resgatar a motivação, que sempre foram a nossa característica mais importante. Estou ciente de que, nesse processo, não existe situação nem oposição, não existe mais chapa 1 e chapa 2. Somos todos Selita!

Quero destacar que o Vice-Presidente Leandro Farias, estará na liderança, junto comigo, neste momento decisivo, assim como os demais membros do Conselho de Administração, atuando como uma equipe coesa, comprometida em olhar, em primeiro lugar, para as necessidades e demandas dos cooperados, de forma participativa e transparente. Já estamos trabalhando para promover maior aproximação com a OCB/ES, buscando fortalecer a relação institucional, viabilizar iniciativas de Intercooperação, e desenvolver ações conjuntas de capacitação da nossa equipe de colaboradores e cooperados.

Durante todo o mandato, com apoio do conselho de administração, vamos fazer questão de ouvir a opinião e a avaliação dos cooperados. Tanto



eu, quanto o vice, Leandro Farias, queremos estar presentes nas reuniões dos Comitês Educativos e do Núcleo Feminino e, quando possível, em visitas às propriedades. Da mesma forma quero ouvir os colaboradores. É assim que eu penso a Selita: nós todos, de mãos dadas, seguindo na mesma direção, e com um só propósito. Afinal, a nossa força vem da cooperação, do trabalho conjunto.

O mercado de produtos lácteos é um dos grandes desafios que vamos enfrentar! A concorrência, concentrada em poucas indústrias, torna a ação da ainda mais desafiadora. Não podemos continuar agindo como no passado. Hoje, a realidade é outra, e exige inovação na indústria (atualização de por-



Leonardo Monteiro - Presidente

tfólio), mais agilidade nas decisões, técnicas de comunicação mais eficientes e uma atenção especial aos produtores, clientes e consumidores.

Do ponto de vista da produção de leite, vamos incrementar os serviços de assistência ao cooperado, fortalecer parcerias e oferecer condições para melhorar a qualidade e aumentar a produtividade, com um preço mais justo e competitivo. Nesse sentido, a sua participação é muito importante! Por isso, quero te convidar a se aproximar mais da Selita e acompanhar nossas atividades. Venha nos visitar. Se você conhece algum produtor que já foi cooperado e hoje está em outra empresa, convide-o para voltar!

Acho importante registrar o meu reconhecimento pela contribuição do presidente Rubens Moreira, que junto com o conselho de administração contribuiu para o desenvolvimento da cooperativa durante o período que estiveram na gestão da Selita. Aproveito para registrar, também, minha gratidão pessoal ao governador Renato Casagrande pelo seu apoio e confiança no meu trabalho, durante todo o período em que estive na presidência do IDAF, ressaltando que durante a sua administração foi realizado o maior número de entregas de obras e serviços públicos de qualidade, da história do Espírito Santo. Aproveito para parabenizar o atual governador Ricardo Ferraço, que temos certeza que dará continuidade a essa vitoriosa administração.

Aproveito para agradecer também, aos servidores do IDAF, com quem aprendi muito sobre lealdade e trabalho em equipe. Agradeço a todos, e reitero o convite para que você participe conosco da administração!

Atualize a sua DAP ela é importante!

Abaixo, a relação dos municípios para realizar sua DAP:

Afonso Claudio: Incaper (27) 3735-1124
Água Doce do Norte: Incaper (27) 3759-1166
Água Branca: Incaper (27) 3745-1262
Alegre: Incaper (28) 3552-0833
Anchieta: Incaper (28) 3536-3076
Atílio Vivacqua: Incaper (28) 3538-1233
Barra de São Francisco: Incaper (27) 3756-0200
Bom Jesus do Norte: Incaper (28) 3562-1037
Cachoeiro de Itapemirim: Incaper (28) 3155-5006
Cariacica: Incaper (27) 3354-5259
Castelo: Incaper (28) 3542-6333
Conceição do Castelo: Incaper (28) 3547-1245
Ibitirama: Incaper (28) 3569-1351
Iconha: Incaper (28) 3537-1129
Itapemirim: Incaper (28) 3529-6002
Iúna: Incaper (28) 3545-1247
Jeronimo Monteiro: Incaper (28) 3558-1131
Laranja da Terra: Incaper (27) 3736-1171
Linhares: Fazenda Experimental de Linhares
(27) 3371-1210
Mimoso do Sul: Incaper (28) 3555-1865
Muniz Freire: Sindicato dos Trabalhadores Rurais
(28) 3544-1410 / (28) 99920-7773
Muqui: Incaper (28) 3554-1358
Rio Novo do Sul: Incaper (28) 3533-1213
São Domingos do Norte: Incaper (27) 3742-1233
Serra: Incaper (27) 3291-2322

ATENÇÃO

O cooperado que apresentar sua DAP atualizada pode financiar até R\$ 6.000,00 no Programa de Incentivo, pagamento em até 12X sem juros.

Expediente:

Cooperativa de Laticínios Selita
Endereço: Rodovia BR 101, KM 413
CEP: 29320-899 - Cachoeiro de Itapemirim - ES
CNPJ: 27.178.359/0036-30
Tel.: (28) 2101-1111
www.selita.coop.br

DIRETORIA EXECUTIVA

Diretor Presidente
LEONARDO CUNHA MONTEIRO

Diretor Vice-Presidente
LEANDRO FARIAS PEREIRA

CONSELHO DE ADMINISTRAÇÃO EFETIVO:

LEONARDO CUNHA MONTEIRO
LEANDRO FARIAS PEREIRA
LUCIANO MENDES MAITAN
MAGNO DE SOUZA MOURA
MARCIO MARIO COSTA BRANDÃO
SARA BUENO PINHEIRO
ANTONIO CAETANO MACIEL
AUGUSTO MACHADO
JOSÉ ANTONIO BENEVIDES DE CARVALHO
JEAN CID GOMES DE ALMEIDA
MAURICIO RIBEIRO GOMES

SUPLENTES:

JACINTO NATAL SPOLADORE
LENILSON HENRIQUE FILHO
RUBENS TERRA JUNIOR
MARCIA LOPES MONTEIRO LOBATO
JOÃO ALBERTO FACHIM JUNIOR
HUAGNER CARARI ELEUTERIO
WALDEIR SILVA HEMERLY
EDUARDO RODRIGUES NETTO
BIANCA MESQUITA CARVALHO
ELISANDRO DA SILVA SOARES
DJAIR MACHADO TEODORO

CONSELHO FISCAL EFETIVO:

MARLI AMARO PINHEIRO
JOÃO LUIZ VENTURI LIMA
RENATO VANES DE BACKER

SUPLENTES:

GABRIEL MARTINS LOPES
FRANKINELY CANDIDO DA ROCHA BETTERO
ANGELO MARCIO SILVA MARVILA

* Os artigos e anúncios publicados neste boletim são independentes e de total responsabilidade dos seus autores.

PROJETO GRÁFICO E EDITORIAL:

Briefing Publicidade: (28) 99909-3646

IMPRESSÃO:

Gráfica Gracal - (28) 3522-7199
Periodicidade: Mensal
Tiragem: 900 exemplares



HORA DA DIVERSÃO

Selita

PALAVRAS PARA ENCONTRAR:

- ORDENHA
- MANEJO
- BACTÉRIA
- SANIDADE
- HIGIENE
- LIMPEZA
- DESINFECÇÃO
- RESFRIAMENTO
- TANQUE
- TRANSPORTE
- QUALIDADE
- CCS
- CONTAMINAÇÃO



- 1 - Principal fator que agrega valor ao leite.
- 2 - Essencial na ordenha para evitar contaminação.
- 3 - Processo que mantém o leite conservado após a coleta.
- 4 - Responsável pela produção do leite.
- 5 - Organização que une os produtores.
- 6 - Processo de retirada do leite da vaca.
- 7 - Estrutura usada para armazenar leite na propriedade.
- 8 - Micro-organismo que pode comprometer o leite.
- 9 - Indicador importante da saúde do úbere (sigla).
- 10 - Componente que influencia rendimento industrial.
- 11 - Nutriente essencial presente no leite.

DESAFIO DA QUALIDADE DO LEITE



- 12 - Processo feito em laboratório para avaliar o leite.
- 13 - Conjunto de práticas na condução do rebanho.
- 14 - Estado de saúde dos animais.
- 15 - Processo térmico que elimina micro-organismos.



A Concentração da Captação de Leite no Brasil em 2025: Oligopólio que Exclui Pequenos Produtores e Enfraquece Cooperativas

O Perigo escondido atrás da Estatística

A matéria do MilkPont, com o título “Ranking dos maiores laticínios do Brasil 2025: mais eficiência, menos produtores e captação em alta”, embora não apresente uma novidade, escancara uma realidade que tem passado despercebida para muitos, em todos os elos da cadeia produtiva. O título, quase em tom de comemoração anuncia: “mais eficiência, menos produtores e captação em alta.”

Robertson Valladão de Azeredo
RVA Consultoria Ltda.
Especializada na Implantação de
Boas Práticas Agropecuárias

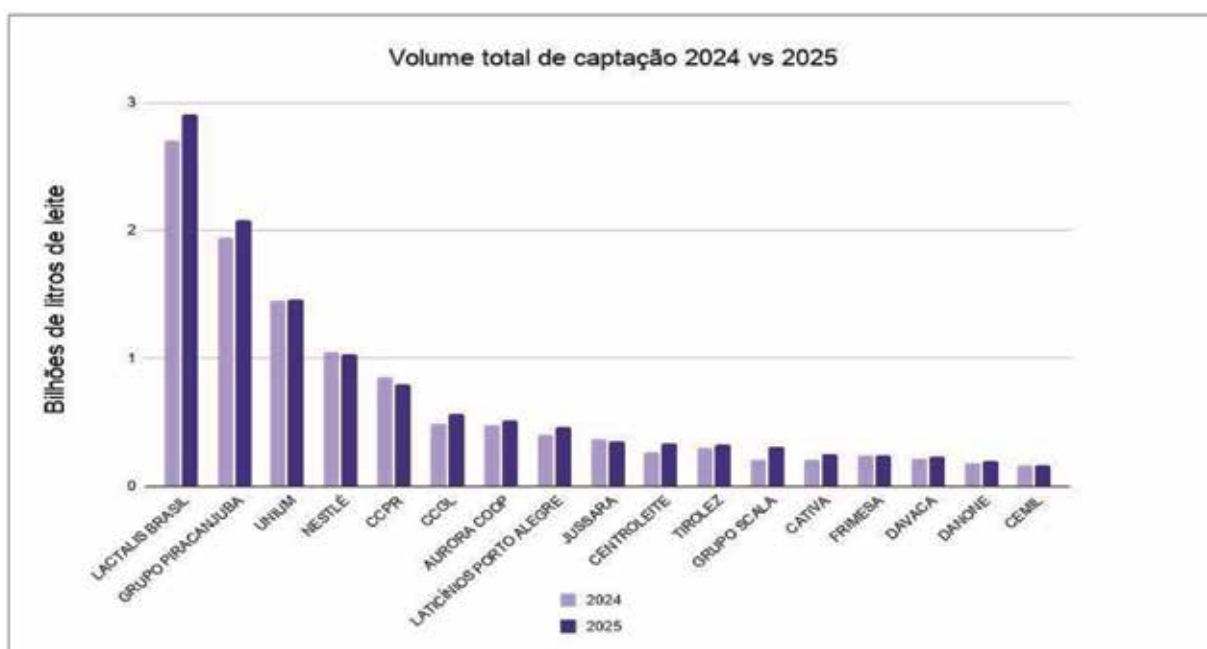

(Fonte: Ranking ABRALEITE 2025 / dados divulgados em março/abril 2025/Milkpoint.com.br)

Pode ser que eu esteja lendo com o coração, e não consiga entender o espírito da coisa (maior escala, menor custo, maior lucro), mas a matéria não deixa nenhuma dúvida, quanto ao acelerado processo de concentração da captação de leite na mão de poucos “players”.

De acordo com o Ranking ABRALEITE das Maiores Empresas e Cooperativas de Laticínios do Brasil, 17 empresas e cooperativas captaram cerca de 11 bilhões de litros de leite, representando cerca de 40% da captação formal total. O IBGE registrou recorde histórico na aquisição de leite cru em 2025: 27,51 bilhões de litros (produção inspecionada), com crescimento de 8,5% sobre 2024 — o maior incremento anual da série histórica.

Juntas, as três primeiras responderam por 56% do volume total das 17 empresas participantes, ou seja, mais de 20% de todo o leite captado no país, em 2025.

Essa estrutura oligopolista privilegia os maiores produtores: Segundo o relatório, a captação média dessas 17 empresas é de 676 litros de leite por dia por produtor. No período do levantamento, o número de fornecedores dessas grandes empresas diminuiu, enquanto a captação cresceu, parte devido, naturalmente, ao ganho de produtividade, mas certamente, também, pela preferência e seleção dos produtores com maior potencial entre os demais.

É verdade, que a produção total formal cresceu expressivos 8,5% em relação a 2024, mas o número de produtores conti-

nua em declínio sistemático — tendência observada há anos, com saída de milhares de famílias da atividade, especialmente as de pequenos produtores.

É aí que mora o perigo! As grandes empresas impõem padrões logísticos, de qualidade, volume e preço, que favorecem as propriedades maiores, com bonificações por volume e logística de coleta, enquanto as pequenas cooperativas e os produtores familiares enfrentam grandes dificuldades para avançar (crédito, tecnologia e mercado).

O impacto é perverso: redução do número de produtores (especialmente os pequenos), enfraquecimento das cooperativas regionais (muitas absorvidas ou perdendo relevância), e a aceleração do êxodo rural. A atividade leiteira, que historicamente foi responsável pela permanência de famílias no campo, está se transformando em um negócio de poucos players.

Apesar da preocupação que essa reflexão pode causar, eu vejo que há aí uma grande oportunidade. Ao constatar que os “donos da bola” são os players com maior volume e maior produtividade, podemos traduzir isso em dois desafios para as nossas Cooperativas:

A Intercooperação

Ainda que este assunto (ainda) seja considerado um tabu, eu insisto: A união das Cooperativas capixabas poderia nos colocar no ranking (observe que a CEMIL – Central Mineira de Laticínios, com 1.700 cooperados e mais três Cooperativas associadas, recebeu, em 2025, cerca de 400.000 litros por dia!). Juntas, nós chegaríamos muito perto.



Algumas daquelas grandes empresas chegaram onde estão, com fusões e aquisi-

ções, envolvendo dezenas (talvez centenas) de milhões de reais. No Cooperativismo, esse crescimento pode ser possível, sem gastar nada e, talvez até, economizando milhões!

Estamos falando sobre aumentar a escala na produção de leite. Com esse objetivo definido e com o time em campo, vamos falar de modernização da indústria, de agregação de valor, de P&D, da diversificação de atividades, e navegar em novos mares!

O aumento da produtividade individual dos produtores



Esse desafio não será vencido com medidas paliativas ou com ações institucionais isoladas e eventuais – que promovem mais a instituição do que o desenvolvimento da atividade! A nossa sobrevivência só será possível se estivermos entre os melhores e maiores. Se queremos, de fato, subir de nível, entrar para o grupo que decide, que dita regras e que produz resultados, será preciso deixar a superficialidade, abandonar a vaidade e realizar as mudanças que devem ser realizadas. Eu acho que este assunto merece um tratamento mais adequado do que tem recebido.

Ignorar essa realidade, só acelera o processo. É urgente implementar medidas para o fortalecimento das cooperativas, sem preconceitos, estruturar a assistência técnica e ir para o campo, onde as mudanças devem acontecer!

Sem isso, vamos continuar assistindo a concentração aumentar ano após ano, os grandes laticínios nacionais e multinacionais crescendo e nós, só observando...

Os números estão aí. A palavra está com os dirigentes das Cooperativas!

OCB faz reunião na Selita



No dia 30 de Abril o Diretor executivo da OCB/ES e vice-presidente do SEBRAE/ES Carlos André de Oliveira, acompanhado do Valdemar Fonseca gerente de desenvolvimento cooperativista estiveram na Selita para iniciar os primeiros contatos com a nova diretoria e na oportunidade estiveram também presentes o Vinícius Freitas da Fundação Dom Cabral e da DVF, acompanhado do consultor de empresas José Augusto Servino.

Durante a reunião, muito produtiva, foram tratados diversas assuntos referentes a cooperativa e fortalecendo o relacionamento com a OCB/ES, grande parceria da Selita.

De acordo com Carlos André “nós, como fazemos em todas as cooperativas, quando há mudança nas diretorias, a OCB se coloca à disposição do presidente eleito, e assim nós fizemos com o presidente Leonardo Monteiro, e viemos aqui fazer uma visita oficial junto com o gerente Valdemar, trouxemos o Vinícius, representante da Fundação Dom Cabral, o consultor Servino, para que juntos nós possamos ajudar na nova gestão da Selita. Uma nova gestão traz novos aspectos, algumas mudanças, Inovações, estamos aqui para prestar Solidariedade ao presidente eleito e empossado Leonardo ao novo vice presidente Leandro aos conselheiros e dizer que o

sistema OCB e o SEBRAE está à disposição dessa nova gestão pra continuar somando nos avanços da cooperativa que é orgulho dos capixabas.

Já Vinícius de Freitas “para nós da Fundação Dom Cabral é um orgulho muito grande estar aqui com a Selita, que é uma referência para o Estado, e vive um novo ciclo. É natural no cooperativismo, a gente ter mudanças, novas lideranças, e a gente vive esse momento com uma nova diretoria, assumindo a cooperativa. É importante olhar para frente, planejar, e sempre melhorando os processos e capacitando pessoas. Então para nós da Dom Cabral, estar junto participando desse momento, otimizando resultados que vão gerar mais valor para o cooperado, para a cooperativa e para a sociedade de uma maneira geral.”

O Presidente Leonardo Monteiro agradeceu a presença das entidades e disse que a parceria com a OCB é fundamental para a Selita. “A OCB tem um carinho muito grande pela Selita, a Selita está num momento de profissionalização que precisa que a entidade nos apoie, trazendo profissionais de mercado para ajudar a administrar a Selita e também a presença da Fundação Dom Cabral, importante para direcionar e balizar nosso planejamento estratégico.”

37º Expo Atílio

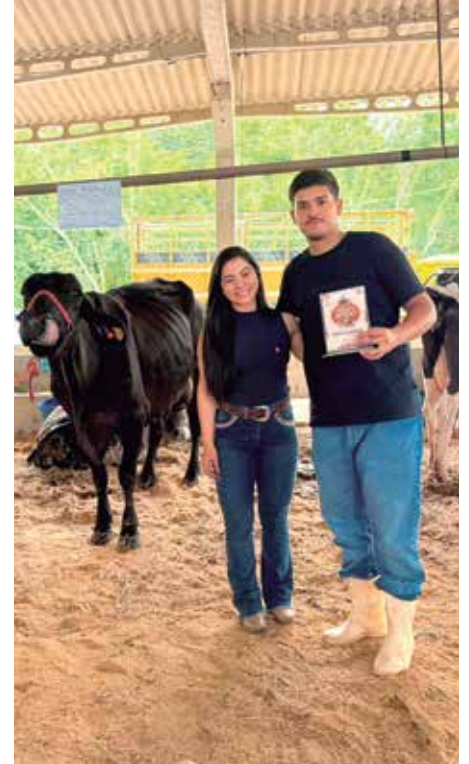

Em comemoração aos 62 anos de emancipação política, foi realizada, em Atílio Atílio Vivácqua, a 37ª Expo Atílio, nos dias 9, 10, 11 e 12 de abril.

O evento contou com diversas atrações culturais, tendo como grande destaque o concurso

leiteiro, que reuniu animais de excelente performance, abrilhantando ainda mais a Expo Atílio.

Estiveram presentes no evento diversos produtores rurais e cooperados da Selita, tendo como representante oficial o vice-presidente Leandro Farias.

Resultado do Concurso Leiteiro

Categoria 25 kg

1º lugar - José Neto Moreira - Atílio Vivácqua

2º lugar - Jaqueline David - Atílio Vivácqua

3º lugar - Jorge Junior David - Atílio Vivácqua

Categoria 35 kg

1º lugar - Jean Gualberto - Alegre

2º lugar - Jorge Júnior David - Atílio Vivácqua

3º lugar - Jonas Barreto Lima - Presidente Kennedy (Cooperado Selita)

Categoria 45Kg

1º lugar - José Neto Moreira - Atílio Vivácqua

2º lugar - André Costa de Oliveira - Piúma

3º lugar - Eliel Gomes Dias - Atílio Vivácqua (Cooperado Selita - Eduardo Alves Pio)

Categoria Livre

1º lugar - Eldo Silva Dos Santos - Atílio Vivácqua (Cooperado Selita)

FORÇA NÃO PRECISA FAZER BARULHO

100% elétrico. Alta eficiência. Um novo jeito de dirigir, com a confiança Chevrolet.



FÁCIL DE CARREGAR | BAIXO CUSTO DE USO
TECNOLOGIA QUE SIMPLIFICA O DIA A DIA

CACHOEIRO

(28) 3526-2666



Desacelere. Seu bem maior é a vida.



Avenida Raul Nassar, 202 - Sala 01 - Waldir Furtado Amorim
Cachoeiro de Itapemirim, ES. CEP: 29313-825

Imagens ilustrativas. Consulte condições na concessionária.

Espaço Histórico

Dando continuidade aos fatos e fotos que marcaram os 87 anos da Cooperativa Selita. Essa trajetória tem seu marco mais importante a presença de cooperados que com sua presença e participação marcaram a história da cooperativa.

Durante a COOP 2000, evento que reuniu cooperativas de todo o mundo, com a presença do Dr. Roberto Rodrigues que na época era presidente da ACI Aliança das Cooperativas Internacional e também foi Ministro da Agricultura em 2003, ao lado do então presidente da Selita José Onofre Lopes e do engenheiro agrônomo Robertson Valladão.



Dr. Ewerly Grande Ribeiro, desembargador do Espírito Santo e cooperado Selita, Luiz Carlos Farias e Augusto Machado, atual conselheiro administrativo da cooperativa.

Selita participa do Adega Show

Realizado nos dias 10 e 11 de abril, em Pedra Azul, na Pousada dos Pinhos, o evento do grupo Supermercado MultiShow contou com a presença de diversos fornecedores da rede. A programação foi voltada para a realização de rodadas de negócios com seus parceiros, entre eles, a Selita.

Além da comercialização de produtos, a cooperativa também promoveu momentos importantes para estreitar o relacionamento com os clientes da rede. Esteve presente no evento o gerente comercial Eclesio Bragança.

No registro, Everiton Luiz Morosine, vendedor da Selita; Eder Fernandes Soares, representante da Selita; Eclesio Bragança, gerente comercial; Adriana Nascimento, vendedora; e Waldir Costa, supervisor de vendas.



5º Festa da Palmeira Jussara e 29º Exposição Agropecuária

Foi realizado nos dias 30 de Abril a 3 de Maio a 5º Festa da Palmeira Jussara e 29º exposição Agropecuária de Rio Novo do Sul.

Reunindo diversas atrações, com Shows, atividades, com a presença do maior cacho de jussara, além de sorteios de diversos brindes.

Uma das atividades do evento foi o concurso leiteiro com animais de alta performance.



Resultado do Concurso Leiteiro

Categoria livre

- 1º lugar - Jândrea M. Marinatto/Emilhio (Jândrea – Cooperada Selita)
- 2º lugar - Jândrea/Guilherme Três (Jândrea – Cooperada Selita)
- 3º lugar - Daniel Sabino (Cooperado Selita)

Categoria 30 kg

- 1º lugar - Elisa Lino Costa
- 2º lugar - Jhon Ruan
- 3º lugar - Eralto Rohr/Michael Rohr (Cooperados Selita)

Categoria 40Kg

- 1º lugar - Eliel Gomes/Eduardo Alves Pio (Eduardo - Cooperados Selita)
- 2º lugar - Heitor Lino Costa
- 3º lugar - Lindésio de Oliveira/André Oliveira (Lindésio - Cooperado Selita)

QUAIS SÃO OS PRINCIPAIS ERROS QUE GERAM PREJUÍZO?



A falta de cuidados pode impactar diretamente no bolso do produtor. Entre os principais problemas estão:

Higienização inadequada dos equipamentos de ordenha

Falta de limpeza dos tetos antes da ordenha

Resfriamento incorreto do leite

Presença de mastite no rebanho

Uso incorreto de medicamentos sem período de carência

Presença de resíduos (alcalinos e neutralizantes, antibiótico, água, bicarbonato de sódio, Peróxido de hidrogênio)

Essas falhas aumentam a contaminação e reduzem a qualidade do leite, resultando em **desclassificação ou redução no valor pago.**



Selita 1988



ACPGLES - ASSOCIAÇÃO DOS CRIADORES E PRODUTORES DE GADO DE LEITE ES

SERVIÇO DE CONTROLE LEITEIRO

MÊS DE REFERÊNCIA:

ABRIL 2026

ACPGLES - ASSOC. DOS CRIAD. E PROD. DE GADO DE LEITE ESP. SANTO
SERVIÇO DE CONTROLE LEITEIRO
MÊS DE REFERÊNCIA: Abril 2026

NOME DO PROPRIETARIO	MUNICÍPIO	Nº VACA	RAÇA	Nº ORD.	TOTAL PROD.	MÉDIA DIA	%GORD.	%PROT.	C.C.S.
Arthur Chieppe Lulio	Stª Leopoldina	14	Girolanda	2	255,60	18,25			
Aylmer Chieppe	Guarapari	38	Girolanda	2	1.141,40	30,03	2,5	3,3	387
Elio Virginio Pimentel	Anchieta	16	Gir	3	207,00	12,94	2,7	3,3	394
Eloiza Rosa Espindula	Afonso Claudio	59	Holandesa	3	2.150,20	36,44	3,7	3,4	52
Evaldo Tavares Renes	Nova Venécia	19	Hol. Girol.	2	375,00	19,75	3,7	3,3	355
Fabio e João Braga Soares	Itapemirim	57	Girolanda	2	1.146,80	20,11	3,8	3,3	161
Familia Brioschi e Everaldo	Venda Nova	28	Holandesa	2	650,00	23,14	3,6	3,2	222
IFES- Campus Itapina	Colatina	25	Holandesa	2	326,20	13,04	3,9	3,37	124
Jayme Meroto	Mimoso do Sul	43	Girolanda	2	1.902,80	44,25	4,1	3,5	189
José Luiz Vivas	Mimoso do Sul	48	Girolanda	2	1.114,30	23,21	3,8	3,4	146
Marcos Corteletti - Paraiso	Santa Teresa	300	Holandesa	3	8.692,60	28,29	4,9	3,4	351
Nicolau Emilio Covre	Guarapari	46	Girolanda	2	840,40	18,26	4,6	3,4	624
Renan Berger	Stª Maria Jetiba	87	Holandesa	3	2.605,00	29,94	5,1	3,4	131
Rodrigo José Gonçalves Monteiro	Jerônimo Monteiro	14	Girolanda	2	289,80	20,70	4,5	3,6	455
Rodrigo Manhães Pessanha	São Francisco Itapo.	21	Gir	2	525,50	25,02			
Waldemiro Berger	Stª. Mª. Jetiba	145	Holandesa	3	5.047,10	34,80	3,9	3,4	112

Mais Informações: ACPGLES

gadoholandesa@hotmail.com (28) 3521-8360

acpglesnst@hotmail.com (27) 3259-1383

FALECIMENTO

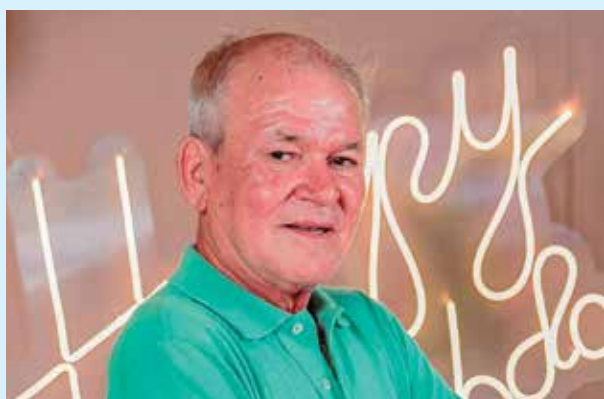

Com profundo pesar, informamos o falecimento do Sr. João Alberto Fachim, pai do suplente do Conselho Administrativo João Alberto Fachim Júnior, ocorrido no dia 18 de abril. Associado por muitos anos, Sr. João Alberto teve uma trajetória marcada pela dedicação e contribuição à cooperativa, deixando um legado de compromisso e parceria. Deixa esposa, um casal de filhos e netos, aos quais expressamos nossos mais sinceros sentimentos e solidariedade neste momento de dor. Que sua memória seja lembrada com carinho e respeito por todos que tiveram o privilégio de conhecê-lo.

INCENTIVO À PRODUÇÃO

Durante o mês de **Abril 2026** foram beneficiados com Incentivo à Produção 25 cooperados, no valor de R\$ 114.741,38 São empréstimos de até R\$ 6.000,00 para os cooperados aplicarem na formação de capineira, canavial e pastagem.

JANEIRO/2026	R\$ 106.000,00
FEVEREIRO/2026	R\$ 101.341,67
MARÇO/2026	R\$ 146.600,00
ABRIL/2026	R\$ 114.741,38
TOTAL:	R\$ 468.683,05

Assistência 24h



Contatos

28 99963-1778 - Loja
28 99986-3851 - Leonel
28 99910-8822 - Natanael
28 99971-5983 - Júnior

@topmilk_ordenhadeiras

Avenida Etelvina Vivacqua, 60, Santo Antônio, Cachoeiro

FALA, COOPERADO: Parceria, evolução e sucessão no campo

Em Atilio Vivácqua, a história da família Mareli representa, na prática, a força do cooperativismo. Durante visita à propriedade, o vice-presidente Leandro Farias, da Selita esteve com os cooperados João Cancio Mareli e seu filho, Deiguissom Mareli, conversando sobre o desenvolvimento da atividade leiteira e como práticas como melhoramento genético, manejo de pastagens, divisão de piquetes e produção de silagem contribuem para o aumento da produção da família.

Deiguissom destaca que o apoio técnico da assistência ao cooperado foi decisivo para a evolução da propriedade. Antes, a produção girava entre 30 e 50 litros de leite por dia. Com orientação especializada, organização do manejo e investimentos em genética e alimentação, a realidade mudou, trazendo aumento de produtividade, que hoje alcança cerca de 150 litros/dia, com a meta de chegar a 250 litros/dia.

A implantação correta dos piquetes e a estruturação da alimentação do rebanho, com capineira e silagem, garantiram mais eficiência e segurança, especialmente nos períodos de menor oferta de pasto. Esse acompanhamento próximo da Selita tem sido essencial para decisões mais assertivas no dia a dia da produção.



A trajetória também é marcada pela sucessão familiar. A relação com a Selita começou ainda na geração anterior, na década de 1960, e hoje tem continuidade com Deiguissom, que assumiu a condução da propriedade e segue ampliando os resultados com o apoio da família.

Mesmo sendo uma propriedade de menor porte, a família mantém perspectivas de crescimento, mostrando que, com planejamento e parceria, é possível evoluir de forma consistente. A história reforça o compromisso da Selita em estar ao lado do cooperado, promovendo desenvolvimento, produtividade e a continuidade no campo.



QUEM VEM DE **Roxinha** VENDE MAIS

**COM A ROXINHA, VOCÊ
PARCELA EM ATÉ 21X**



Receba sua maquininha em até 8h na Grande Vitória e não perca nenhuma venda.

SIMPLES, RÁPIDO E EFICIENTE!

- PLANOS E TAXAS FLEXÍVEIS
- ATENDIMENTO PERSONALIZADO E HUMANIZADO
- RETIRE SUA ROXINHA NA AGÊNCIA COMPROPAY



Peça já a sua: roxinhacompropay.com.br

Núcleo Feminino realiza encontro

O Núcleo Feminino da Selita realizou, no dia 30 de abril, um encontro voltado ao fortalecimento da participação das mulheres no cooperativismo. A reunião com as integrantes do grupo teve como foco discutir pautas estratégicas a serem apresentadas à nova diretoria, além de definir a agenda anual de treinamentos e ações sociais.

Durante o encontro, a coordenadora Catarina Vasques destacou a importância da liderança feminina nas cooperativas agropecuárias. Segundo ela, embora o tema esteja em crescente evidência, ainda há desafios a serem superados. A maior presença feminina no cooperativismo contribui com conhecimento, habilidades e novas perspectivas, fortalecendo o setor e alinhando-se a princípios de ESG, como o cuidado com cooperados, colaboradores, gestão e meio ambiente.

“Precisamos aumentar a participação feminina para que tenhamos voz”, afirmou, incentivando a união das mulheres do agronegócio para aprimorar a gestão e os resultados das cooperativas, garantindo mais protagonismo.

A reunião também reforçou o papel do Núcleo Feminino como espaço estratégico para o desen-



volvimento pessoal e profissional das participantes, além de promover a valorização das mulheres no cooperativismo.

O encontro consolidou o compromisso do grupo com a capacitação, integração e impacto social, fortalecendo sua atuação dentro da cooperativa.

O encontro contou com a participação das integrantes do grupo para discutir pautas estratégicas a serem apresentadas à nova diretoria, além de definir a agenda anual de treinamentos e ações sociais.

Maior gargalo na qualidade do leite é o recurso humano

O recurso humano é amplamente considerado o maior gargalo na qualidade do leite, superando fatores técnicos. A falta de treinamento, alta rotatividade e falhas na execução de rotinas higiênicas de ordenha impactam diretamente a CBT (Contagem Bacteriana Total) e CCS (Contagem de Células Somáticas), resultando em prejuízos e menor qualidade do produto.

Por que a mão de obra é o Principal Gargalo:

- Falta de Padronização: Quando a equipe realiza o manejo de forma improvisada, sem seguir protocolos higiênicos, aumenta-se o risco de mastite e contaminação.

- Rotina é Repetida: A qualidade depende de uma rotina repetida com padrão, o que exige disciplina e treinamento constante do colaborador.

- Treinamento Insuficiente: A contratação rápida e sem qualificação adequada leva a erros operacionais na sala de ordenha, comprometendo a

qualidade.

- Impacto na Sanidade: Falhas humanas no manejo diário aumentam os índices de mastite (causa direta de baixa qualidade).

Como Superar o Gargalo:

- Capacitação Contínua: Treinar a equipe de ordenha sobre a importância da higiene e os procedimentos corretos (pré-dipping, pós-dipping, limpeza).

- Gestão de Pessoas: Valorizar e monitorar os colaboradores, transformando o “mito de que não existe gente boa” em gestão eficiente.

- Análise de Dados: Acompanhar os resultados da qualidade (laudos dos laticínios) junto com a equipe para correção de rumos.

A melhoria contínua da qualidade do leite exige, portanto, não apenas tecnologia, mas foco na qualificação e engajamento da equipe.

Fontes: Balde Branco/Famez/UFMS/MilkPoint

Linha Planejamento de **Volumoso**

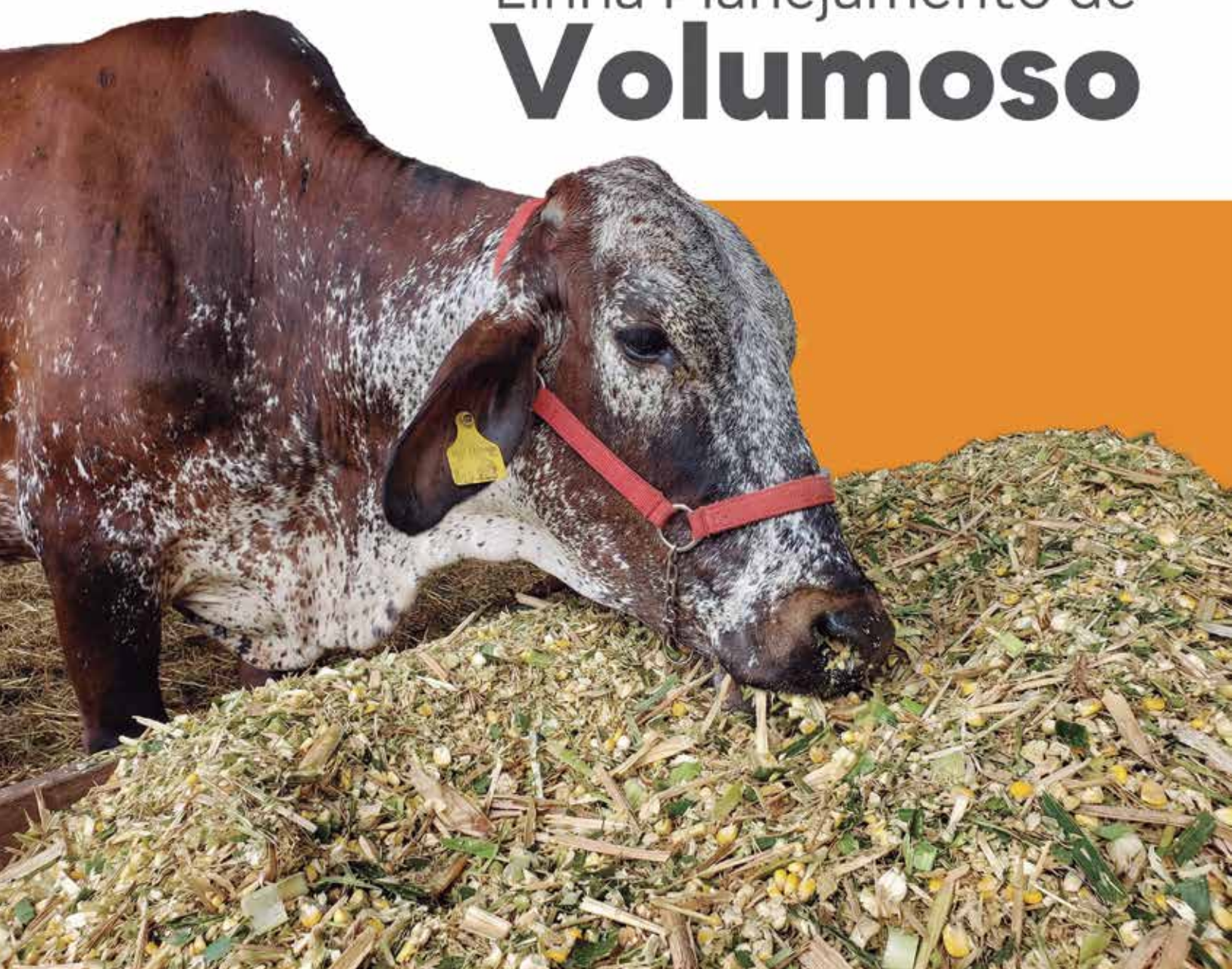

MELHORES PRODUTOS - MELHORES MARCAS - CONDIÇÕES ESPECIAIS

**+ FARMÁCIA
VETERINÁRIA** 
 

Selita, lado a lado com seus cooperados.

0800 028 1528

Ofertas válidas enquanto durarem os estoques.



Aceitamos PIX e PicPay

BENEFÍCIOS PARA OS COOPERADOS



**Assistência Técnica
Fertilização in
Vitro (FIV)**



**Adiantamento
Cartão Comprocard**

70% da média de produção dos últimos 06 meses no Cartão Comprocard, credenciado em várias casas comerciais do Estado



10% de Desconto

no posto de vendas e na Farmácia Veterinária anexos à Selita



**Exposições
Agropecuárias**

Fornecendo gratuitamente equipamentos para torneios leiteiros e premiações aos vencedores.



**Plano Odontológico
Uniodonto**



**Incentivo à
Produção**

Financiamento em até 12x, no valor máximo de R\$ 6.000,00.



**Plano de Saúde
Unimed**

(Corretor Marcelo Mathias
(28) 98803-6030)

Selita



CLASSIFICADOS

Vende-se bezerros e bezerras Guzerá PO.
Contato: Fabio Altoé (27) 99510-0860

Vende-se 01 tanque de expansão da marca Bosio, com capacidade de refrigeração de 1.900 litros. Contato 99985- 7621 Claudio.

Vende-se bomba transferidora de leite - marca Brascol e conjunto Bomba de Vácuo e motor de 01 CV Marca Delaval. Contato: Angelo 99906-2839

Vende-se um tanque resfriador de leite, marca Acqua Gelata, modelo RL 300, 220V, capacidade de até 372,3 litros, em muito bom estado de conservação. Contato: (28) 99974-6322, Pedro Luiz Vial Garcia.

Vendo Vacas prenhes e 03 touros GIR leiteiro PO com RGN e genética BASA. Fazenda entre morros de cima Muqui-ES. Contato: 27 99849-1206 (Rossana)

Vende-se 01 ordenhadeira 02 bicos da marca BOSIO Valor: R\$ 2.500,00. Contato (28) 99967-0479

Vende-se 01 tanque de expansão da marca PENTEC com capacidade de 800 litros, proprietário Olindo José Fortuna. Telefone 28 99885-8819/ 99987-5046.

Vende-se 01 tanque de expansão da marca ZANTEC, com capacidade para 500 litros. Contato 28 99927 1424 Antonio Pereira de Freitas.

Vende-se Tanque de 2.000 litros, Marca Bosio. Localizado em Jeronimo Monteiro. Tel: 28 99910-1140.

Vende-se Ordenhadeira mecânica de 4 conjuntos, Marca Bosio. Jeronimo Monteiro. Tel: 28 99910-1140

Vende-se tanque de expansão da marca reafrio capacidade de 1.000 litros de 2020. Contato : 28 99940-4370 Pedro H. Favoreto.

Vende-se Tanque 650 litros em Araraí marca ETS-CHEID. Contato: (28) 981038573

Vende-se um tanque de resfriamento de leite da marca Delaval/Bosio, capacidade 1.000 litros.
Localidade: Piaçú/Muniz Freire.
Contato 28 99984-2251 João Marcos Machado.



ACESSE NOSSO SITE:
www.selita.coop.br





IOGURTE SELITA

TAMANHO FAMÍLIA



**Mais sabor e economia
para seus momentos em família,
todos os dias.**

REGISTRO

ALES celebra 30 anos sem registro de febre aftosa no ES

A Assembleia Legislativa do Estado do Espírito Santo (ALES) sediou, no dia 27 de abril de 2026, uma sessão solene em homenagem aos 30 anos sem registro de febre aftosa no estado. Realizada no Plenário Dirceu Cardoso, a cerimônia marcou um dos mais importantes avanços da sanidade animal capixaba, resultado de décadas de trabalho integrado entre produtores rurais, instituições públicas, entidades representativas e a sociedade.

O último foco da doença no Espírito Santo foi registrado em 23 de abril de 1996. Desde então, o estado consolidou políticas eficientes de controle sanitário, alcançando, em 2021, outro marco relevante: a suspensão da vacinação contra a febre aftosa, condição que amplia a competitividade do rebanho local no mercado internacional.

A iniciativa da homenagem partiu da deputada estadual Janete de Sá, que destacou os impactos econômicos positivos desse status sanitário. Segundo ela, estar livre da vacinação permite ao Espírito Santo acessar mercados mais exigentes, como Japão e Estados Unidos, fortalecendo a cadeia produtiva da carne bovina e ampliando oportunidades para os produtores.

Durante a solenidade, representantes de diversas instituições estiveram presentes. A colaboradora Elaine Mayfrade participou representando a Selita, reforçando o compromisso do setor com o desenvolvimento e a excelência da produção agropecuária no estado.



Vacinadores de Brucelose

Presidente Kennedy

Sayle Porto - (28) 99991-4066
 Vinicius Terra - (28) 99902-6867
 Lucas Costalonga - (28) 99974-3612
 Rayner Almeida - (28) 99926-6424/99955-4771
 Junior Rainha - (28) 99881-5553

Alegre/Guaçuí/Muniz Freire

Eduardo Vargas Tristão - (28) 99966-6046
 Castelo/ Conceição do Castelo/Venda Nova/
 Muniz Freire

Renan Spadetto - (28) 99939-6633
 Cachoeiro de Itapemirim / Itapemirim
 Rayner Almeida - (28) 99926-6424/99955-4771

Atilio Vivacqua/ Presidente Kennedy/ Cachoeiro de Itapemirim

Amarildo Lopes de Almeida - (28) 99939-1280

Atilio Vivacqua/ Itapemirim/ Presidente Kennedy

Victor Almeida - (28) 99969-8174

Muqui

Jonas Macedo Filgueiras - (28) 99935-1089
 José Carlos Zampili - (28) 99973-9577
 Orelino Medeiros de Sá (Léo) - (28) 99932-0703

Atilio Vivacqua/ Jerônimo Monteiro/ Rio Novo do Sul/ Itapemirim/ Marataízes/ Presidente Kennedy

Bruno Barreto Caçandro - (27) 99967-2825

Doações Dia C de Cooperar 2026 para os Hospitais Infantil e Santa Casa em Cachoeiro

Janeiro - 1.088 litros
 Fevereiro - 1074 litros

Março - 1274 litros
 Abril - 1.259 litros



ACESSE NOSSO SITE:
www.selita.coop.br

Comitês Educativos

Atilio Vivácqua	Helder Bettero Canzian Dejair Machado Teodoro
Muniz Freire	Torquato Espinosa Gimenes João Geraldo Alonso
Rio Novo do Sul	Carlos Henrique Xavier Adame Pedro Rossi Nascimento
Presidente Kennedy	Zibaldo Roberto Cupertino Mendes Enivalter de Souza Teles
Jerônimo Monteiro	Maurício Ribeiro Gomes Carlos Roberto Fernandes Lamas
Alegre	Alcibiades da Silva Fernandes Antonio Caetano Maciel
Cachoeiro	Augusto Machado Renato Vanes de Backer
Itapemirim	Magno Souza Moura Marcio Mário Costa Brandão
Afonso Cláudio	Beriato Augusto Alves

Reunião dos Comitês Educativos

Local	Data
Rio Novo do Sul	2ª quarta-feira
Atilio Vivácqua	2ª segunda-feira
Presidente Kennedy	Todo sexto dia útil
Alegre	Última quinta-feira
Muniz Freire	Última quinta-feira
Jerônimo Monteiro	Última quinta-feira
Itapemirim (Garrafão)	1ª terça-feira
Cachoeiro de Itapemirim	Todo sexto dia útil
Afonso Claudio	
Comitê Central	1ª quarta-feira

Assistência Técnica Tanque de Expansão

Cachoeiro

Hamilton Marquezi - (28) 99938-4362
Walace Carvalho - (28) 99881-3416/(27) 99517-3045
Uarlei Teixeira Gomes - (28) 99957-9161
Ronilson Souza - (28) 99976-6332

Muqui

Lúcio - (28) 99883-9221
Hélio Maineti - (28) 99985-7873/99986-5959

C. Castelo

Noel Viana - (28) 99915-7771/3547-1945

Barra de São Francisco

Kairo Refrigeraçã - (27) 99955-4279



ACESSE NOSSO SITE:
www.selita.coop.br

COOPERADO FALE COM A SELITA

0800 028 1528 (28) 28 99945 3881 (não aceita ligações, apenas Whatsapp)
(28) 2101-1111 / (28) 2101-1126 / (28) 2101-1173 / (28) 2101-1184 / (28) 2101-1185

ESTRATIFICAÇÃO DA PRODUÇÃO - PERÍODO 01/04/2026 A 30/04/2026

	COOPERADO		PORCETAGEM	
	QUANTIDADE	PRODUÇÃO	ASSOCIADOS	PRODUÇÃO
LEITE				
ATÉ 20 LITROS	110	34.764	11,26	0,82
DE 21 A 50 LITROS	230	253.730	23,54	6,01
DE 51 A 100 LITROS	300	663.325	30,71	15,71
DE 101 A 300 LITROS	286	1.372.602	29,27	32,50
DE 301 A 500 LITROS	34	401.731	3,48	9,51
DE 501 A 750 LITROS	9	157.350	0,92	3,73
DE 751 A 1000 LITROS	2	52.503	0,20	1,24
DE 1001 A 2000 LITROS	3	96.332	0,31	2,28
ACIMA DE 2001 LITROS	3	896.294	0,31	21,22
TOTAL DE COOPERADOS	964	3.928.631		
FORNECEDORES	14	336.187	1,33	6,97
TOTAL GERAL:	977	4.264.818		

NÚCLEO FEMININO

Próxima Reunião

28/05/2026
(quinta-feira)

13h
Posto de Vendas

Madeira

que acompanha
o ritmo
do campo



 **TORABRAS**
A MARCA DA MADEIRA



20
ANOS

parceira do
produtor rural



*Do plantio à colheita, a madeira está presente:
em estufas, galpões e áreas de descanso
sempre trazendo conforto, resistência e tradição!*

Invista em quem valoriza sua colheita. O café agradece — e o mercado também!



 @torabramadeiras  www.torabras.com.br
 28 99905-6255 | 28 3521-2055



Mais

que uma escolha

FINANCEIRA.



O Sicoob tem **tudo pra ser do seu agronegócio.**

E quanto mais você usa, mais volta para o seu bolso. Aproveite as melhores taxas, atendimento próximo, participação nos resultados da sua cooperativa e mais:



Crédito Rural



CPR



Seguro Agrícola



Seguro Maquinários e Equipamentos



Seguro Pecuário



Seguro Benfeitorias



Consórcio Rural



Investimentos

Procure a cooperativa mais próxima
e abra sua conta. sicoob.com.br



SICOOB

Central de Atendimento - Capitais e regiões metropolitanas: 4000 1111* | Demais localidades: 0800 642 0000 | SAC 24 horas: 0800 724 4420

Ouvidoria: 0800 725 0996 - de seg. a sex., das 8h às 20h - ouvidoria@sicoob.com.br | Deficientes auditivos ou de fala: 0800 940 0458 - de seg. a sex., das 8h às 20h.

*Caso a localidade não tenha o serviço 4000 ou 4007, informe o nº da operadora mais o DDD: 61 (0xx61 4000 1111).